KOTA DENPASAR

KEPUTUSAN *PERBEKEL* DESA DAUH PURI KLOD

NOMOR : 188.4/11/KEP/2023

TENTANG
PEMBENTUKAN SATUAN PERLINDUNGAN MASYARAKAT (SATLINMAS)
TAHUN 2023

PERBEKEL DESA DAUH PURI KLOD

Menimbang :

a. bahwa Perlindungan Masyarakat (Linmas) adalah suatu keadaan dinamis dimana warga masyarakat disiapkan dan dibekali kemampuan dan keterampilan untuk melaksanakan kegiatan penanganan bencana, guna mengurangi dan memperkecil akibat bencana, serta ikut memelihara keamanan, ketentraman dan ketertiban masyarakat kegiatan sosial kemasyarakatan;

b. bahwa berdasarkan pembentukan Satuan Perlindungan Masyarakat (Satlinmas) Desa Dauh Puri Klod Tahun 2023 sebagaimana dimaksud dalam huruf a diatas, perlu menetapkan Keputusan *Perbekel* Desa Dauh Puri Klod;

Mengingat :

1. Undang-Undang Nomor 1 Tahun 1992 tentang Pembentukan Kota Denpasar (Lembaran Negara Republik Indonesia Tahun 1992 Nomor 9, Tambahan Lembaran Negara Republik Indonesia Nomor 3465);

2. Undang-Undanng Nomor 3 Tahun 2002 tentang Pertahanan Negara (Lembaran Negara Republlik Indonesia Tahun 2002, Nomor 3, Tambahan Lembaran Negara Republlik Indonesia Nomor 5495);
3. Undang-Undang Nomor 6 Tahun 2014 tentang Desa (Lembaran Negara Republik Indonesia Tahun 2014 Noor 7, Tambahan Lembaran Negara Republik Indonesia Nomor 5495);
4. Undang-Undang Nomor 23 Tahun 2014 tentang Pemerintahan Daerah (Lembaran Negara Republik Indonesia Tahun 2014 Nomor 244, Tambahan Lembaran Negara Republik Indonesia Nomor 5587);
5. Undang-Undang Nomor 32 Tahun 2004 tentang Pemerintahan Daerah (Lembaran Negara Republik Indonesia Tahun 2004 Nomor 125, Tambahan Lembaran Negara Republik Indonesia Nomor 4437) sebagaimana;
6. Pemerintahan Daerah (Lembaran Negara Republik Indonesia Tahun 2005 Nomor 38, Tambahan Lembaran Negara Republik Indonesia Nomor 4493);
7. Peraturan Pemerintah Nomor 6 Tahun 2010 tentang Satuan Polisi Pamong Praja (Lembaran Negara Republik Indonesia Tahun 2010 Nomor 9, Tambahan Lembaran Negara Republik Indonesia Nomor 50940;
8. Peraturan Presiden Republik Indonesia Nomor 88 Tahun 2014 tentang Pencabutan Keputusan Presiden Nomor 55 Tahun 1972 tentang Penyempurnaan Organisasi Pertahanan Sipil dan Organisasi Perlawanan dan Keamanan Rakyat dalam Rangka Penertiban Pelaksanaan Sistim Hankamrata (Lembaran Negara Republik Indonesia Tahun 2014 Nomor 200);
9. Peraturan Menteri Dalam Negeri Tanggal 28 November 2014 Nomor 84 Tahun 2014 tentang Penyelenggaraan Perlindungan Masyarakat (Berita Negara Republik Indonesia Tahun 2014 Nomor 1837);
10. Peraturan Menteri Dalam Negeri Nomor 111 Tahun 2014 tentang Pedoman Teknis Peraturan di Desa (Berita Negara Republik Indonesia Tahun 2014 Nomor 2091);
11. Peraturan Menteri Dalam Negeri Nomor 20 Tahun

2018 tentang Pengelolaan Keuangan Desa (Berita Negara Republik Indonesia Tahun 2018 Nomo 611);

12. Peraturan Menteri Dalam Negeri Nomor 26 Tahun 2020 tentang Penyelenggaraan Ketertiban Umum dan Ketentraman Masyarakat serta Perlindungan Masyarakat (Berita Negara Republik Indonesia Tahun 2020 Nomor 548);

13 Peraturan Desa Dauh Puri Klod Nomor 14 Tahun 2022 tentang Anggaran Pendapatan dan Belanja Desa Tahun Anggaran 2023 (Lembaran Desa Dauh Puri Klod Tahun 2022 Nomor 49).

MEMUTUSKAN

Menetapkan : KEPUTUSAN *PERBEKEL* TENTANG PEMBENTUKAN SATUAN PERLINDUNGAN MASYARAKAT (SATLINMAS) TAHUN 2023

KESATU Keputusan *Perbekel* Desa Dauh Puri Klod Kecamatan Denpasar Barat Kota Denpasar, tentang Pembentukan Satuan Perlindungan Masyarakat (Satlinmas) Desa Dauh Puri Klod Tahun 2023 dengan susunan keanggotaan sebagaimana tercantum dalam lampiran Keputusan ini.

KEDUA : Tugas dan tanggungjawab Satlinmas sebagaimana dimaksud diktum KESATU adalah :

a. Menjaga Keamananan, ketentraman dan ketertiban Masyarakat.
b. Menindaklanjuti tindakan kriminal kepihak yang berwajib
c. Membantu dalam penanggulangan bencana
d. Membantu upaya pertahanan Negara
e. Mempertanggung jawabkan pelaksanaan tugasnya kepada Perbekel Desa Dauh Puri Klod
f. Membantu penanganan ketentraman, ketertiban dan keamanan dalam penyelenggaraan pemilu.

KETIGA : Apabila Anggota Linmas tidak melaksanakan tugas selama 10 kali berturut-turut tanpa alasan yang jelas maka dianggap mengundurkan diri dan dapat diberhentikan.

KEEMPAT : Segala biaya yang dikeluarkan sebagai akibat dari penetapan surat keputusan ini dibebankan pada Anggaran Pendapatan dan Belanja Desa (APB Desa).

KELIMA : Keputusan ini berlaku mulai tanggal ditetapkan.

Ditetapkan di Denpasar
Pada tanggal 02 Januari 2023
PERBEKEL DESA DAUH PURI KLOD

PERBEKEL
DESA DAUH PURI KLOD

NENGAH SUARTHA

Tembusan disampaikan kepada Yth. :
1. Kepala Satuan Polisi Pamong Praja Kota Denpasar
2. Ketua BPD Desa Dauh Puri Klod
3. Yang bersangkutan untuk diindahkan
4. Arsip.

LAMPIRAN I	:	KEPUTUSAN *PERBEKEL* DESA DAUH PURI KLOD KECAMATAN DENPASAR BARAT KOTA DENPASAR
NOMOR	:	188.4/11/KEP/2023
TANGGAL	:	02 JANUARI 2023
TENTANG	:	PEMBENTUKAN SATUAN PERLINDUNGAN MASYARAKAT (SATLINMAS) TAHUN 2023

Keanggotaan Satuan Perlindungan Masyarakat (Satlinmas) Desa Dauh Puri Klod, Kecamatan Denpasar Barat, Kota Denpasar

Kepala Satlinmas	:	Perbekel Desa Dauh Puri Klod
Kepala Pelaksana	:	Kepala Seksi Pemerintahan
Komandan Regu Kesiapsiagaan dan Kewaspadaan Dini	:	I Ketut Narayana
Anggota	:	1. I Putu Suartha 2. I Made Mantra Nurjaya 3. Marthinus Kilimandu 4. I Komang Suardika 5. Desak Nyoman Anggreni Bhaskara
Komandan Regu Pengamanan	:	I Wayan Sudana
Anggota	:	1. Nurrahmat Gazali 2. I Ketut Sukayasa 3. Ida Bagus Ketut Manuaba 4. I Wayan Suratha
Komandan Regu Pertolongan Pertama pada Korban dan Kebakaran	:	Suprayitno
Anggota	:	1. I Nyoman Puspita Adi 2. Fance Origenes Ndun 3. Frans Kalis Hamin 4. I Gede Putu Krisna Yudha Wijaya 5. I Wayan Wiantara

Komandan Regu Penyelamatan dan Evakuasi	:	Made Mantara
Anggota		1. Made Dicky Oktavia Yudhantara 2. M. Bariandita Trisna 3. I Komang Wijaya 4. A.A Ketut Wirakasuma 5. I Ketut Budiarta, SH
Komandan Regu Dapur Umum	:	I Komang Ngurah Budiarta
Anggota		1. I Gede Darmayasa 2. Mochamad Chairil 3. I Ketut Sudarsana 4. Komang Ary Wangsa

PERBEKEL DESA DAUH PURI KLOD

PEMERINTAH KOTA DENPASAR
PERBEKEL
DESA DAUH PURI KLOD
KECAMATAN DENPASAR BARAT

NENGAH SUARTHA

LAMPIRAN II : KEPUTUSAN PERBEKEL DESA DAUH PURI KLOD KECAMATAN DENPASAR BARAT KOTA DENPASAR
NOMOR : 188.4/11/KEP/2023
TANGGAL : 02 JANUARI 2023
TENTANG : PEMBENTUKAN SATUAN PERLINDUNGAN MASYARAKAT (SATLINMAS) TAHUN 2023
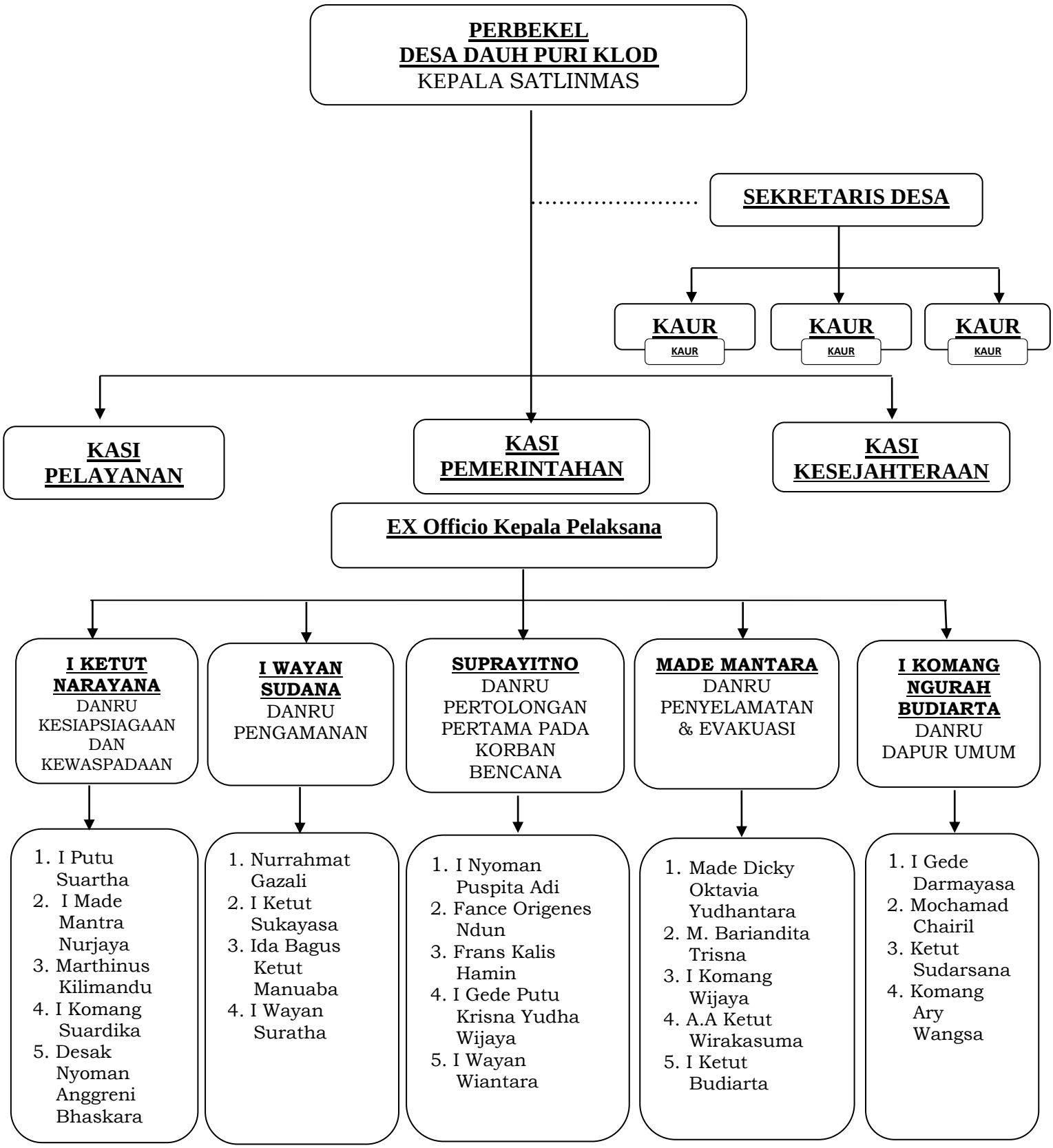
KEANGGOTAAN SATUAN PERLINDUNGAN MASYARAKAT (SATLINMAS)
DESA DAUH PURI KLOD KECAMATAN DENPASAR KOTA DENPASAR